

Autor

Institution Stadt Dülmen
 Abteilung FB 723
 Straße Coesfelder Straße 3
 PLZ 48249
 Stadt Dülmen
 Land Deutschland
 Ansprechpartner Hans-Jürgen Schwarzer
 Telefon +49-2594-12271
 E-Mail schwarzer@duelmen.de

Erstellt mit **DataCollect Webreporter** Version 1.0 am 10.02.2012 11:38:44

Messstelle

Name rosenstrasse
 Rtg. kommend (Name) Hiddingseler Str
 Rtg. gehend (Name) Ww. 355
 Tempolimit **30**
 Kommentar Haus Nr. 26
 Gerätetyp **DSD**

Zeitbereich

Startdatum 06.02.2012 10:00
 Enddatum 09.02.2012 20:59
 Tage Mo, Di, Mi, Do, Fr, Sa, So
 Zeitintervall 60 Minuten
 Zeitfenster / Tag 00:00 - 23:59

Geschwindigkeitsklassen [V in km/h]

Zeit	Σ	10	20	30	40	50	60	70	80	90	100	110	>110
00:00-06:00	6	0	0	3	3	0	0	0	0	0	0	0	0
06:00-09:00	115	0	19	45	48	3	0	0	0	0	0	0	0
15:00-19:00	327	0	36	170	108	13	0	0	0	0	0	0	0
06:00-22:00	890	0	139	380	337	33	1	0	0	0	0	0	0
00:00-24:00	924	0	140	393	350	38	1	0	1	0	0	1	0

Geschwindigkeitskennzahlen [V in km/h]



DSD SAFETY Erfolg

Vmin	Vavg	Vmax	V15	V50	V85	Vexc %
11	29	109	20	29	36	42.3

Vin	Vout	Vred	Vred %
29	25	-4	-14

Beschreibungen

Vmin: Minimale Geschwindigkeit
 Vavg: Durchschnittliche Geschwindigkeit
 Vmax: Maximale Geschwindigkeit
 V15: Grenzggeschwindigkeit für die ersten 15% der Fahrzeuge
 V50: Grenzggeschwindigkeit für die ersten 50% der Fahrzeuge

V85: Grenzggeschwindigkeit für die ersten 85% der Fahrzeuge
 Vexc %: Geschwindigkeitsüberschreitung in %
 Vin: Durchschnittliche Eintrittsgeschwindigkeit
 Vout: Durchschnittliche Austrittsgeschwindigkeit
 Vred: Durchschnittliche Reduktion der Geschwindigkeit zwischen Eintritt und Austritt

Autor

Institution	Stadt Dülmen
Abteilung	FB 723
Straße	Coesfelder Straße 3
PLZ	48249
Stadt	Dülmen
Land	Deutschland
Anprechpartner	Hans-Jürgen Schwarzer
Telefon	+49-2594-12271
E-Mail	schwarzer@duelmen.de

Erstellt mit **DataCollect Webreporter** Version 1.0 am 10.02.2012 11:38:45

Messstelle

Name	rosenstrasse
Rtg. kommend (Name)	Hiddingseler Str
Rtg. gehend (Name)	Ww. 355
Tempolimit	30
Kommentar	Haus Nr. 26
Gerätetyp	DSD

Zeitbereich

Startdatum	06.02.2012 10:00
Enddatum	09.02.2012 20:59
Tage	Mo, Di, Mi, Do, Fr, Sa, So
Zeitintervall	60 Minuten
Zeitfenster / Tag	00:00 - 23:59

Ganglinie

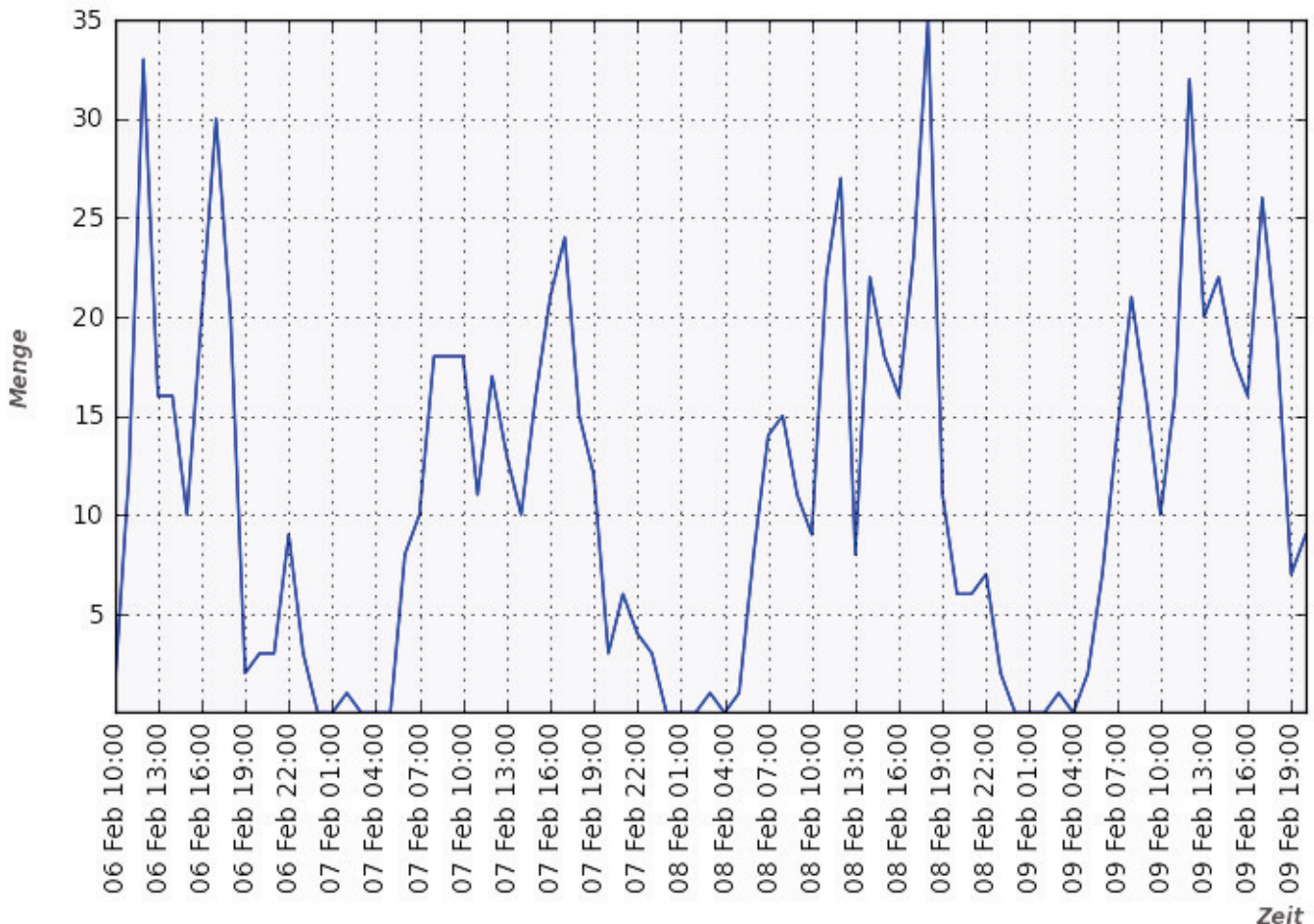

Autor

Institution Stadt Dülmen
 Abteilung FB 723
 Straße Coesfelder Straße 3
 PLZ 48249
 Stadt Dülmen
 Land Deutschland
 Ansprechpartner Hans-Jürgen Schwarzer
 Telefon +49-2594-12271
 E-Mail schwarzer@duelmen.de

Erstellt mit **DataCollect Webreporter** Version 1.0 am 10.02.2012 11:38:45

Messstelle

Name rosenstrasse
 Rtg. kommend (Name) Hiddingseler Str
 Rtg. gehend (Name) Ww. 355
 Tempolimit **30**
 Kommentar Haus Nr. 26
 Gerätetyp **DSD**

Zeitbereich

Startdatum 06.02.2012 10:00
 Enddatum 09.02.2012 20:59
 Tage Mo, Di, Mi, Do, Fr, Sa, So
 Zeitintervall 60 Minuten
 Zeitfenster / Tag 00:00 - 23:59

Geschwindigkeits-Histogramm

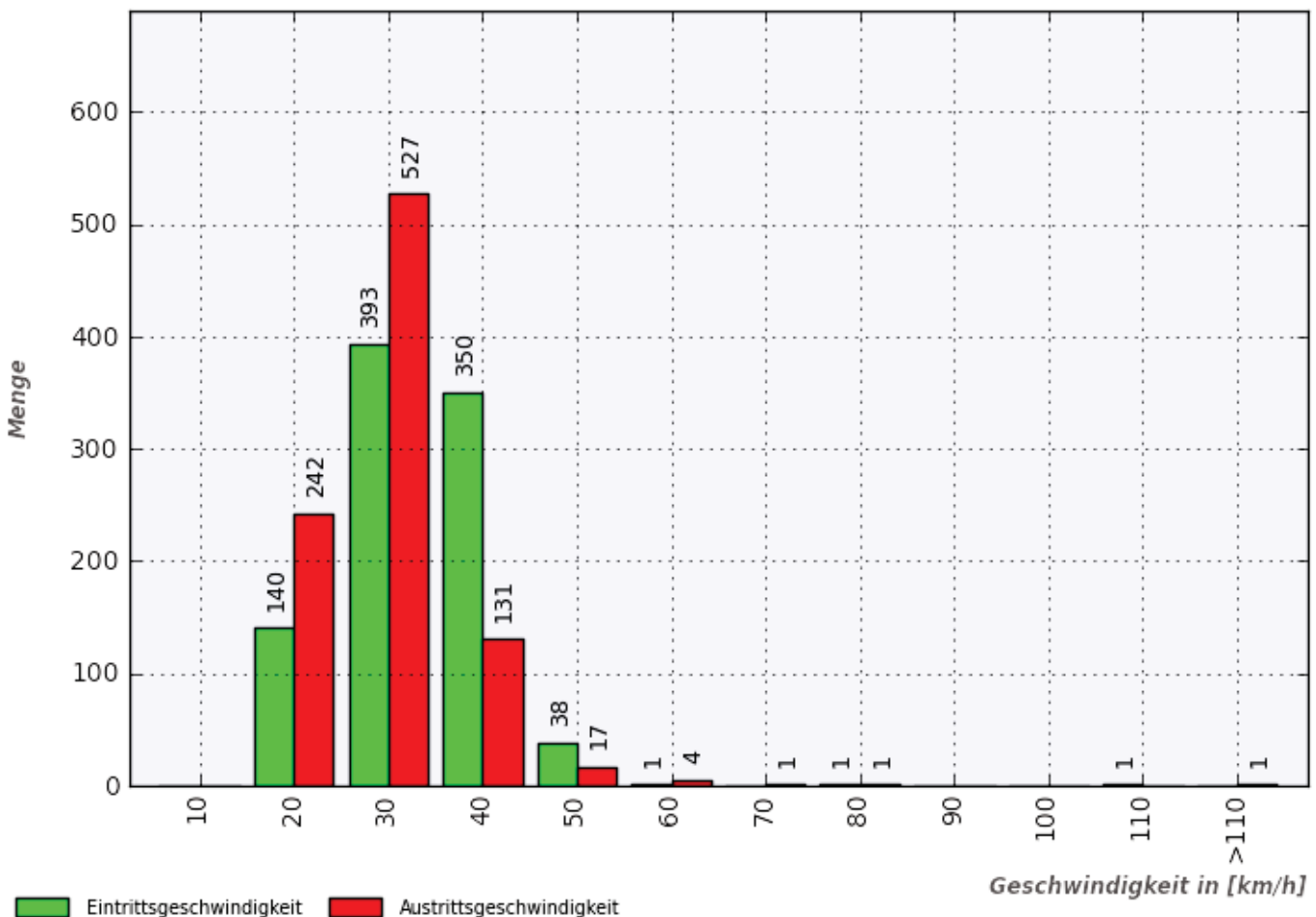

Autor

Institution	Stadt Dülmen
Abteilung	FB 723
Straße	Coesfelder Straße 3
PLZ	48249
Stadt	Dülmen
Land	Deutschland
Anprechpartner	Hans-Jürgen Schwarzer
Telefon	+49-2594-12271
E-Mail	schwarzer@duelmen.de

Erstellt mit **DataCollect Webreporter** Version 1.0 am 10.02.2012 11:38:45

Messtelle

Name	rosenstrasse
Rtg. kommend (Name)	Hiddingseler Str
Rtg. gehend (Name)	Ww. 355
Tempolimit	30
Kommentar	Haus Nr. 26
Gerätetyp	DSD

Zeitbereich

Startdatum	06.02.2012 10:00
Enddatum	09.02.2012 20:59
Tage	Mo, Di, Mi, Do, Fr, Sa, So
Zeitintervall	60 Minuten
Zeitfenster / Tag	00:00 - 23:59

Geschwindigkeits-Diagramm

